TENIS ZAWODNICZY

WTA Elite Trophy czas zacząć. Magda Linette wśród uczestniczek

maciej · 23 października, 2023

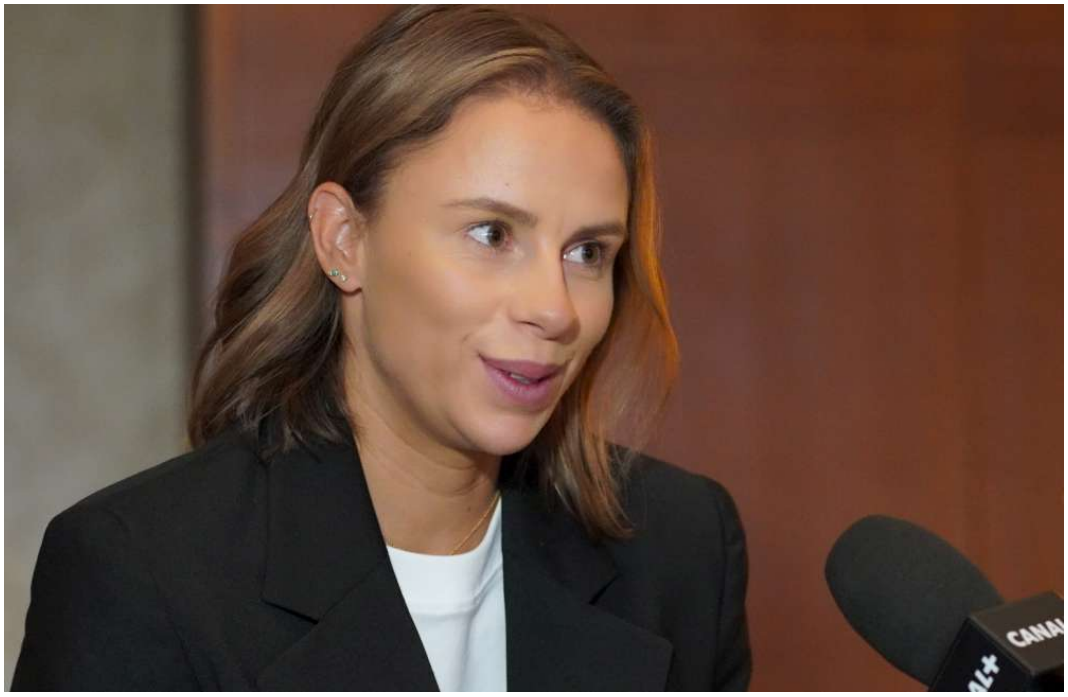

We wtorek 24 października rozpoczyna się w chińskim mieście Zhuhai turniej WTA Elite Trophy 2023. To turniej dla 12 najlepszych tenisistek sezonu 2023, oraz sześciu najlepszych par deblowych kobiecego tenisa, spośród tych, które nie zdołały zakwalifikować się WTA Finals 2023 (29 października – 5 listopada 2023). W gronie uczestniczek turnieju w grze pojedynczej znalazła się także, Magda Linette (23. WTA, AZS Poznań) druga obecnie polska tenisistka. W poniedziałek odbyło się losowanie grup pierwszej fazy turnieju.

> Unleashing Forehand Fury. @MagdaLinette gears up for the WTA Elite Trophy showdown! □□#WTAEliteTrophy pic.twitter.com/STyl2eEAWX
>
> — WTA Elite Trophy (@WTAEliteTrophy) October 20, 2023

Magda Linette już trenuje na korcie w Zhuhai.

Polka zagra z Krejcikową i Kasatkiną

Magda Linette trafiła do trudnej grupy A (Azalia), w której zmierzy się z Czeszką Barborą Krejcikową oraz rosyjską tenisistką Darią Kasatkiną.

Pierwszą przeciwniczką Magdy Linette już we wtorek będzie najwyżej rozstawiona w imprezie Barbora Krejcikova. Data meczu z rozstawioną z numerem „szóstym” Darią Kasatkiną nie została jeszcze ustalona.

Turniej potrwa do niedzieli 29 października. Do półfinału awansują wyłącznie zwyciężczynie grup.

Dodać jeszcze można, że turniej WTA Elite Trophy w sezonie 2023 wrócił do kalendarza po czteroletniej przerwie. Najpierw został odwołany z powodu pandemii COVID-19, później w związku ze sprawą Peng Shuai.

Zhuhai będzie gospodarzem imprezy po raz piąty. Tenisistki rywalizowały już w tym mieście w latach 2015-2019, a ostatnią mistrzynią była Aryna Sabalenka, obecna liderka rankingu WTA tenisistek.

Wyniki losowania WTA Elite Trophy 2023 – gra pojedyncza

Grupa A (Azalia)

Barbora Krejcikova (Czechy, 1)

Daria Kasatkina (6)

Magda Linette (Polska, 11)

Grupa B (Kamelia)

Madison Keys (USA, 2)

Beatriz Haddad Maia (Brazylia, 8)

Caroline Garcia (Francja, 9)

Grupa C (Orchidea)



Jelena Ostapenko (Łotwa, 3)

Qinwen (Chiny, 7)

Donna Vekić (Chorwacja, 10)

Grupa D (Róża)

Ludmiła Samsonowa (4)

Weronika Kudermetowa (5)

Lin Zhu (Chiny, 12/WC)

gra podwójna

Grupa A (Lilia)

Beatriz Haddad Maia (Brazylia, 1) / Weronika Kudermetowa (1)

Oksana Kałasznikowa (Gruzja, 4) / Jana Sizikowa (4)

Xinyu Jiang (Chiny, 6/WC) / Qianhui Tang (Chiny, 6/WC)

Grupa B (Bugenwilla)

Miyu Kato (Japonia, 2) / Aldila Sutjiadi (Indonezja, 2)

Ulrikke Eikeri (Norwegia, 3) / Ludmiła Kiczenok (Ukraina, 3)

Xiyu Wang (Chiny, 5/WC) / Yifan Xu (Chiny, 5/WC)

Krzysztof Maciejewski

Czytaj online i udostępnij:
https://tenismagazyn.pl/wta-elite-trophy-czas-zaczac-magda-linette-wsrod-uczestniczek/